

# PREFEITURA MUNICIPAL DE GUARAÍ-TO

## CONCURSO PÚBLICO PARA QUADRO GERAL, SAÚDE, EDUCAÇÃO E ASSISTÊNCIA SOCIAL 2016

### Provas de Conhecimentos

**MANHÃ**

	Questões		Questões
Língua Portuguesa	01 a 10	Legislação Pertinente ao Município de Guarái/TO	21 a 30
Noções de Informática	11 a 15	Conhecimentos Específicos	31 a 40
Conhecimentos Regionais	16 a 20		



**ATENÇÃO:** transcreva no espaço apropriado da sua FOLHA DE RESPOSTA (GABARITO), com sua caligrafia usual, considerando as letras maiúsculas e minúsculas, a frase a seguir:

### O estudo e a arte caminham juntos de mãos dadas.

#### ANTES DE COMEÇAR A FAZER AS PROVAS:

1. Verifique se este caderno contém cinco provas, com um total de 40 (quarenta) questões, sequencialmente numeradas de 01 a 40.
2. Caso haja algum problema, solicite ao aplicador a substituição deste caderno, impreterivelmente, até 15 minutos após o início da prova.

#### AO RECEBER A FOLHA DE RESPOSTAS (GABARITO):

3. Confira seus dados e, havendo erro, solicite ao aplicador a correção na Ata de Sala.
4. Assine com CANETA esferográfica de tinta preta ou azul no espaço indicado.

#### AO TRANSFERIR A MARCAÇÃO DAS ALTERNATIVAS PARA A FOLHA DE RESPOSTAS (GABARITO):

5. Use somente caneta azul ou preta e aplique traços firmes dentro da área reservada à letra correspondente a cada resposta, conforme modelo:

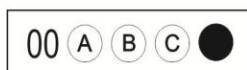

6. Sua resposta NÃO será computada se houver marcação de mais de uma alternativa.
7. A folha de respostas não deve ser dobrada, amassada ou rasurada.

#### AO TERMINAR AS PROVAS:

8. Você deve chamar a atenção do aplicador levantando o braço. Ele irá até você para recolher sua FOLHA DE RESPOSTAS (GABARITO) e este CADERNO DE PROVAS.
9. Recolha seus objetos, deixe a sala, e em seguida o prédio. A partir do momento em que você sair da sala e até sair do prédio, continuam válidas as proibições sobre o uso de aparelhos eletrônicos e celulares bem como não lhe será mais permitido o uso dos sanitários.

**Terá suas provas anuladas e será automaticamente eliminado do processo seletivo, o candidato que durante a sua realização for surpreendido portando (mesmo que desligado) aparelhos eletrônicos, tais como: máquinas calculadoras, agendas eletrônicas ou similares, telefones celulares, smartphones, tablets, iPod, iPad, gravadores, pendrive, mp3 player ou similar, qualquer receptor ou transmissor de dados e mensagens, bipe, notebook, palmtop, Walkman, máquina fotográfica, chaves integradas com dispositivos eletrônicos, controle de alarme de carro e moto, controle de portão eletrônico, etc.; relógio de qualquer espécie, óculos escuros, protetor auricular ou similar, lápis, lapiseira/grafite, marca-texto, borracha e(ou) qualquer tipo de carteira ou bolsa; quaisquer acessórios de chapelaria, tais como: chapéu, boné, gorro etc.; e ainda qualquer recipiente ou embalagem, tais como: garrafa de água, suco, refrigerante e embalagem de alimentos (biscoitos, barras de cereais, chocolate, balas etc.), que não seja fabricado com material transparente.**

Nome: \_\_\_\_\_

Data de Nascimento: \_\_\_\_ / \_\_\_\_ / \_\_\_\_

Duração total destas provas, incluindo o preenchimento da FOLHA DE RESPOSTAS (GABARITO):

**TRÊS HORAS**

**ATENÇÃO:** Após a prova você poderá levar consigo somente a FOLHA DE RASCUNHO DO GABARITO.

AGENTE DE VIGILÂNCIA

**PROVA DE LÍNGUA PORTUGUESA**

Leia o fragmento de texto para responder as **QUESTÕES 01 e 02.**

**Orgânicos no mapa**

O Brasil é o país que mais consome agrotóxicos no mundo. Estima-se que, anualmente, cada um de nós ingere 5 litros dessas substâncias. E, ao contrário do que geralmente pensamos, comprar alimentos **orgânicos** nem sempre é difícil e caro. Para facilitar o encontro de feiras orgânicas na sua região e estimular uma alimentação saudável, o Instituto Brasileiro de Defesa do Consumidor criou o Mapa de Feiras Orgânicas. A proposta da ferramenta é democratizar o acesso a esse tipo de alimento e também incentivar, com passo a passo, que mais pessoas montem feiras orgânicas no país.

Fonte: Revista *Vida Simples*. Março de 2016.

**QUESTÃO 01**

A partir da leitura do texto é **CORRETO** afirmar que:

- (A) o Instituto Brasileiro de Defesa do Consumidor criou uma ferramenta que democratiza o acesso aos produtos orgânicos.
- (B) os produtos orgânicos são difíceis de serem encontrados por consumidores em supermercados.
- (C) as feiras orgânicas desestimulam a alimentação saudável.
- (D) as feiras dificultam o acesso aos alimentos orgânicos.

**QUESTÃO 02**

A palavra **orgânicos**, em destaque, pode ser substituída sem prejuízo ao sentido global do texto por:

- (A) artificiais.
- (B) saudáveis.
- (C) gordurosos.
- (D) industrializados.

Leia o fragmento de texto para responder as **QUESTÕES 03, 04, 05, 06 e 07.**

**O paladar**

A ciência moderna é cheia de inventos, mistérios e descobertas muito importantes. Por exemplo. Quem inventou a batata frita? Quem descobriu o cachorro-quente? Quem inventou a **pizza** quatro queijos? E o **sorvete** de casquinha? E o **bolo** de aniversário? E a paçoca? E o refrigerante gelado de canudinho? O inventor da lanchonete devia ganhar o prêmio Nobel da Paz, no mínimo. Uma das maiores descobertas do mundo em que vivemos, se não me falha a memória, foi o café com leite com pão e manteiga. Fico imaginando o trabalho que não deu. Primeiro, o inventor precisou sair por aí experimentando todas as frutas para descobrir aquela, a certa, a única que quando a gente torra vira pó de café preto. Depois, precisou encontrar o trigo, fazer a farinha de trigo e, ainda por cima, perceber que amassando a farinha de trigo com um pouco de água e sal surge a massa de fazer pão. E mais, teve que descobrir que da gordura do leite sai a manteiga e antes ir de bicho em bicho, por este mundo afora, até achar o leite certo. Quanto sacrifício o tal inventor não fez!

Fonte: AZEVEDO, R. *O livro dos sentidos*, 2000.

**QUESTÃO 03**

Assinale a alternativa **CORRETA**. No fragmento: “Quem **inventou** a batata frita? Quem **descobriu** o cachorro-quente?”. Os elementos destacados no texto são verbos que estão no pretérito, ou seja, indicam:

- (A) ações que ainda acontecerão.
- (B) ações que estão acontecendo.
- (C) ações que deveriam acontecer.
- (D) ações que já aconteceram.

**QUESTÃO 04**

No fragmento: “A ciência moderna é cheia de **inventos**, mistérios e descobertas muito importantes”, a palavra em destaque pode ser substituída sem prejuízo ao sentido global do texto por:

- (A) teorias.
- (B) conceitos.
- (C) achados.
- (D) problemas.

**QUESTÃO 05**

Marque a alternativa em que as palavras **manteiga** e **amassando** estão separadas silabicamente de forma **CORRETA**:

- (A) man-tei-ga ; a-mas-san-do.
- (B) man-te-i-ga ; a-mas-san-do.
- (C) man-tei-ga ; a-ma-ssan-do.
- (D) man-te-iga ; ama-ssan-do.

**QUESTÃO 06**

Marque a alternativa **CORRETA** que nomeia o sinal de pontuação que se repete no fragmento: “Quem inventou a batata frita? Quem descobriu o cachorro-quente? Quem inventou a pizza quatro queijos? E o sorvete de casquinha? E o bolo de aniversário? E a paçoca? E o refrigerante gelado de canudinho?”

- (A) Ponto final.
- (B) Ponto de exclamação.
- (C) Ponto de interrogação.
- (D) Ponto e vírgula.

**QUESTÃO 07**

Há no texto os elementos: “pizza”, “sorvete”, “bolo”. Marque a alternativa **CORRETA** que indique a classe de palavra a que elas pertencem:

- (A) verbos.
- (B) adjetivos.
- (C) advérbios.
- (D) substantivos.

Leia o texto para responder as **QUESTÕES 08 e 09.**

O homem tinha um amigo que era doutor. Certa vez perguntou-lhe:

- Escute, peixe realmente é saudável?
- Bom, pelo menos até hoje eu **nunca** atendi nenhum em meu consultório...

Fonte: BUCHWEITZ, D. (org.). *Piadas para você morrer de rir*, 2001.

**QUESTÃO 08**

Há no texto a palavra: “nunca”. Marque a alternativa **CORRETA** que indique a classe de palavra a que ela pertence:

- (A) verbo.
- (B) adjetivo.
- (C) advérbio.
- (D) substantivo.

**QUESTÃO 09**

Marque a alternativa **CORRETA** que indique o coletivo de **peixe**:

- (A) cardume.
- (B) enxame.
- (C) rebanho.
- (D) boiada.

**QUESTÃO 10**

Marque a alternativa em que o uso dos “porquês” está **CORRETO**.

- (A) Você fez isso por que?
- (B) Você fez isso porque?
- (C) Você fez isso porquê?
- (D) Você fez isso por quê?

**PROVA DE NOÇÕES DE INFORMÁTICA**

**QUESTÃO 11**

Assinale a alternativa **CORRETA** que contenha apenas aplicações que façam parte do Sistema Operacional Windows.

- (A) Calculadora, Bloco de Notas, Microsoft Excel.
- (B) Microsoft Word, Microsoft Excel, Windows Explorer.
- (C) Notepad, Calculadora, Desfragmentador de Disco.
- (D) Internet Explorer, Google Chrome, Word Pad.

**QUESTÃO 12**

Marque a alternativa que contenha as palavras **CORRETAS** para o preenchimento dos espaços abertos na frase abaixo.

\_\_\_\_\_ são softwares (programas) que permitem a visualização de páginas da web. Como exemplo, podemos citar o \_\_\_\_\_.

- (A) Navegadores – Facebook.
- (B) Planilhas web – Chrome.
- (C) Editores – Navegador Firefox.
- (D) Navegadores – Internet Explorer.

**QUESTÃO 13**

Sobre o Serviço de Correio Eletrônico (E-mail), é **CORRETO** afirmar que:

- (A) O endereço www.gmail.com é um exemplo de endereço válido para e-mails.
- (B) Todos os endereços de e-mail devem necessariamente possuir o símbolo @ (arroba).
- (C) É uma rede social por meio da qual podemos conectar milhões de pessoas.
- (D) Cada usuário da Internet só pode possuir um único endereço de e-mail.

**QUESTÃO 14**

No Microsoft Word (exceto versão on-line), na sua versão em português e em configuração padrão, os atalhos CTRL+T e CTRL+N servem respectivamente para:

- (A) Selecionar o texto que está à direita do cursor; criar um novo documento.
- (B) Sublinhar todo o texto; salvar o documento atual.
- (C) Selecionar todo o texto; colocar o texto selecionado em negrito.
- (D) Selecionar todo o parágrafo; centralizar o texto selecionado.

**QUESTÃO 15**

Analise a planilha a seguir desenvolvida em Microsoft Excel em português e na sua configuração padrão.

	A	B	C	D	E
1	1	2	4	5	
2	1	1	1	1	
3					
4					
5					
6					
7					

Se digitarmos na célula A4 a fórmula =A1+B1, de acordo com os dados da planilha, o resultado será:

- (A) 1
- (B) 2
- (C) 3
- (D) 5

**PROVA DE CONHECIMENTOS REGIONAIS**

**QUESTÃO 16**

Na história de Guaráí, é **CORRETO** afirmar que a definição do nome do município tem origem:

- (A) no rio que divide as zonas rural e urbana.
- (B) na rodovia federal construída na década de 1950.
- (C) nas festas folclóricas realizadas pelos primeiros habitantes.
- (D) na presença de uma espécie animal em grande quantidade.

### QUESTÃO 17

Sobre o clima de Guaraí, é **CORRETO** afirmar que:

- (A) o período chuvoso ocorre entre os meses de outubro e maio.
- (B) a temperatura média anual é considerada baixa, em torno dos 14°C.
- (C) o excesso de chuvas, típico do clima equatorial, não favorece à agricultura.
- (D) ocorre pequena variação de temperatura, ao longo do dia, em razão da proximidade com o litoral.

### QUESTÃO 18

Importante atividade econômica do estado do Tocantins, desenvolve-se a partir da produção de leite e, sobretudo, de carne bovina. Nesse sentido, é **CORRETO** afirmar que se trata:

- (A) da pesca.
- (B) da pecuária.
- (C) do artesanato.
- (D) do extrativismo.

### QUESTÃO 19

É **CORRETO** afirmar que a bandeira do município de Guaraí possui o brasão no centro e três faixas nas cores:

- (A) branca, azul e verde.
- (B) amarela, azul e verde.
- (C) branca, amarela e azul.
- (D) branca, amarela e verde.

### QUESTÃO 20

É **CORRETO** afirmar que são municípios limítrofes à Guaraí:

- (A) Paranã, Pium e Palmas.
- (B) Itacajá, Lajeado e Natividade.
- (C) Palmas, Porto Nacional e Fátima.
- (D) Presidente Kennedy, Colméia e Tupirama.

### PROVA DE LEGISLAÇÃO PERTINENTE AO MUNICÍPIO DE GUARAI/TO

### QUESTÃO 21

Assinale a alternativa **INCORRETA**.

Nos termos da Lei N° 001/2006 (Lei Orgânica do Município de Guaraí), o Município de Guaraí rege-se pelos princípios fundamentais da Constituição da República Federativa do Brasil e fundamenta sua existência principalmente na(o):

- (A) discricionariedade.
- (B) autonomia.
- (C) livre iniciativa.
- (D) direito à vida em ambiente ecologicamente equilibrado.

### QUESTÃO 22

Assinale a alternativa **CORRETA**.

Nos termos da Lei N° 001/2006 (Lei Orgânica do Município de Guaraí), são Poderes do Município, independentes e harmônicos entre si:

- (A) o Poder Legislativo, o Poder Executivo e o Poder Judiciário.
- (B) o Poder Legislativo e o Poder Executivo.
- (C) o Poder Legislativo, o Poder Executivo, o Poder Judiciário e o Ministério Público.
- (D) o Poder Legislativo, o Poder Executivo, o Poder Judiciário, o Ministério Público e o Tribunal de Contas.

### QUESTÃO 23

Nos termos da Lei N° 001/2006 (Lei Orgânica do Município de Guaraí), assinale a alternativa **CORRETA**. Em caso de impedimento do Prefeito e do Vice-Prefeito ou vacância dos respectivos cargos, será chamado ao exercício do cargo de Prefeito:

- (A) o Procurador do Município.
- (B) o Delegado de Polícia.
- (C) o Presidente da Câmara Municipal.
- (D) um Vereador eleito imediatamente pela Câmara Municipal.

### QUESTÃO 24

Assinale a alternativa **INCORRETA**.

Nos termos da Lei N° 001/2006 (Lei Orgânica do Município de Guaraí), faz parte da composição da Mesa Diretora da Câmara Municipal as seguintes autoridades:

- (A) o Presidente e o Vice Presidente da Câmara.
- (B) o Procurador Jurídico do Município.
- (C) um Tesoureiro.
- (D) o Primeiro e o Segundo Secretários.

### QUESTÃO 25

Assinale a alternativa **INCORRETA**.

Considerando o estabelecido na Lei N° 001/2006 (Lei Orgânica do Município de Guaraí), são símbolos do Município de Guaraí:

- (A) o Paço Municipal.
- (B) o Brasão.
- (C) a Bandeira.
- (D) o Hino.

### QUESTÃO 26

Assinale a alternativa **INCORRETA**.

Nos termos da Lei N° 001/2006 (Lei Orgânica do Município de Guaraí), o Município de Guaraí, em suas diretrizes econômicas, adota os princípios fundados na valorização do trabalho humano e na livre iniciativa, buscando a justiça social e promovendo:

- (A) o desenvolvimento da informática.
- (B) a função social da propriedade.
- (C) a redução dos juros aplicados pelas instituições financeiras.
- (D) o tratamento fiscal diferenciado à pequena produção artesanal e ao tratamento fiscal diferenciado às microempresas, às empresas de pequeno porte e aos produtores rurais que trabalham em regime de economia familiar.

### QUESTÃO 27

Assinale a alternativa **INCORRETA**.

Nos termos da Lei N° 006/2000 (Regime Jurídico dos Servidores de Guaraí), são requisitos básicos para investidura em cargo público:

- (A) estar no gozo dos direitos políticos.
- (B) estar quites com a obrigação militar.
- (C) estar quites com a obrigação eleitoral.
- (D) nunca ter sofrido condenação por contravenção penal.

**QUESTÃO 28**

Assinale a alternativa **INCORRETA**.

Nos termos da Lei N° 006/2000 (Regime Jurídico dos Servidores de Guaraí), a avaliação da aptidão e da capacidade do servidor para o desenvolvimento do cargo, durante o estágio probatório, observará, dentre outros, os seguintes fatores:

- (A) a assiduidade.
- (B) a subordinação.
- (C) a produtividade.
- (D) a responsabilidade.

**QUESTÃO 29**

Assinale a alternativa **INCORRETA**.

Considerando o estabelecido na Lei N° 006/2000 (Regime Jurídico dos Servidores de Guaraí), constituem indenização ao servidor:

- (A) a ajuda de custo.
- (B) as diárias.
- (C) o transporte.
- (D) o auxílio alimentação e a bolsa escola.

**QUESTÃO 30**

Assinale a alternativa **INCORRETA**.

Considerando o estabelecido na Lei N° 006/2000 (Regime Jurídico dos Servidores de Guaraí), conceder-se-á ao servidor licença pelos seguintes motivos, dentre outros:

- (A) por motivo de doença em pessoa da família.
- (B) por motivo de afastamento do cônjuge ou companheiro.
- (C) para o exercício de outra atividade remunerada.
- (D) para capacitação.

**PROVA DE AGENTE DE VIGILÂNCIA****QUESTÃO 31**

É **CORRETO** afirmar que a grade curricular do curso de formação de vigilante é definida por:

- (A) Lei Federal 7.102/83.
- (B) Decreto Federal 89.056/83.
- (C) Portaria DPF 3.233/12.
- (D) Lei Federal 10.826/03.

**QUESTÃO 32**

José, vigilante em um supermercado, é surpreendido, durante a noite, com um estampido de arma de fogo. Ao se abrigar, antes que o meliante efetuasse novo disparo, José saca a arma e dispara 2 (duas) vezes contra o meliante, neutralizando-o. Nesse caso, é **CORRETO** afirmar:

- (A) José poderá ser absolvido, pois agiu em legítima defesa.
- (B) José será condenado, pois agiu em estado de necessidade.
- (C) José será condenado, pois agiu em estrito cumprimento do dever legal.
- (D) José será condenado, pois não poderia ter atirado mais de uma vez, descaracterizando a legítima defesa.

**QUESTÃO 33**

Sobre os critérios do uso progressivo da força, marque a alternativa **CORRETA**.

- (A) Respeito, legalidade, necessidade.
- (B) Legalidade, necessidade, proporcionalidade e conveniência.
- (C) Proporcionalidade, necessidade, conveniência e respeito.
- (D) Necessidade, proporcionalidade, respeito e legalidade.

**QUESTÃO 34**

Sobre barreiras naturais, marque a alternativa **INCORRETA**.

- (A) Rios.
- (B) Montanhas.
- (C) Penhascos.
- (D) Cerca viva.

**QUESTÃO 35**

É **CORRETO** afirmar que o HT é uma estação de rádio:

- (A) Fixa.
- (B) Móvel.
- (C) Portátil.
- (D) Variável.

**QUESTÃO 36**

É **CORRETO** afirmar que faz parte da Segurança Pública, segundo o caput do art. 144 CF/88:

- (A) Polícia do Exército.
- (B) Polícia Legislativa.
- (C) Polícia Ferroviária Federal.
- (D) Guarda Metropolitana.

**QUESTÃO 37**

Analise as afirmativas a seguir, em relação às noções de segurança privada.

- I. Proteger o patrimônio e os interesses de seus contratantes, respeitando o ordenamento jurídico vigente.
- II. O serviço de segurança privada poderá ser prestado por empresa especializada ou que possua serviço orgânico, devidamente autorizado pelo Departamento de Polícia Federal.
- III. O serviço de segurança pessoal privado poderá ser prestado por particular, desde que seja policial ou tenha o curso de extensão de segurança pessoal privado.
- IV. O uso de colete de proteção balístico é de uso obrigatório apenas para os vigilantes que trabalham em transporte de valores ou em instituição financeira.

São **CORRETAS** as afirmativas:

- (A) Apenas as afirmativas I, II e III estão corretas.
- (B) Apenas as afirmativas II e III estão corretas.
- (C) Apenas as afirmativas I e III estão corretas.
- (D) Apenas as afirmativas I, II e IV estão corretas.

**QUESTÃO 38**

É **CORRETO** afirmar que o elemento que ativa e dá vida à combustão é:

- (A) Comburente.
- (B) Combustível.
- (C) Calor.
- (D) Irradiação.

**QUESTÃO 39**

É **CORRETO** afirmar que o risco ocupacional, causado por esforço físico intenso, denomina-se:

- (A) Risco físico.
- (B) Risco químico.
- (C) Risco ergonômico.
- (D) Risco biológico.

**QUESTÃO 40**

É **CORRETO** afirmar que a ética é o ramo dedicado aos assuntos morais, estudada na ciência:

- (A) Filosofia.
- (B) Biologia.
- (C) Química.
- (D) Física.